Inhalt

1 Fahrradabstellanlagen an Rathäusern 4

1.1 Allendorf 4

1.2 Biebertal 4

1.3 Buseck 5

1.4 Fernwald 6

1.5 Grünberg 6

1.6 Heuchelheim 7

1.7 Hungen 8

1.8 Langgöns 8

1.9 Laubach 9

1.10 Lich 9

1.11 Linden 10

1.12 Lollar 11

1.13 Pohlheim 12

1.14 Rabenau 12

1.15 Reiskirchen 13

1.16 Staufenberg 14

1.17 Wettenberg 14

2 Fahrradabstellanlagen an ÖPNV-Umsteigepunkten 15

2.1 Main-Weser-Bahn 15

2.1.1 Haltepunkt Friedelhausen 15

2.1.2 Bahnhof Lollar 16

2.1.3 Haltepunkt Gießen-Oswaldsgarten 17

2.1.4 Bahnhof Gießen 19

2.1.5 Bahnhof Großen-Linden 22

2.1.6 Bahnhof Lang-Göns 23

2.2 Vogelsbergbahn 24

2.2.1 Haltepunkt Gießen-Licher Straße 24

2.2.2 Bahnhof Großen-Buseck 25

2.2.3 Bahnhof Reiskirchen 26

2.2.4 Haltepunkt Saasen 26

2.2.5 Haltepunkt Göbelnrod 27

2.2.6 Bahnhof Grünberg 28

2.2.7 Haltepunkt Lehnheim 28

2.3 Lahn-Kinzig-Bahn 29

2.3.1 Haltepunkt Gießen-Erdkauter Weg 29

2.3.2 Haltepunkt Watzenborn-Steinberg 29

2.3.3 Haltepunkt Garbenteich 31

2.3.4 Bahnhof Lich 32

2.3.5 Haltepunkt Lich-Langsdorf 33

2.3.6 Bahnhof Hungen 34

2.3.7 Haltepunkt Trais-Horloff 34

3 Fahrradabstellanlagen an Pendlerparkplätzen 35

3.1 P & R-Parkplatz Fernwald-Steinbach 35

4 Fahrradabstellanlagen an Schulen 36

4.1 Allendorf 36

4.2 Biebertal 37

4.3 Buseck 38

4.4 Fernwald 39

4.5 Grünberg 39

4.6 Heuchelheim 41

4.7 Hungen 41

4.8 Langgöns 43

4.9 Laubach 44

4.10 Lich 45
4.11 Linden 47
4.12 Lollar 49
4.13 Pohlheim 50
4.14 Rabenau 51
4.15 Reiskirchen 52
4.16 Staufenberg 52
4.17 Wettenberg 53

Hinweis: ***Die Bestandsaufnahme erfolgte im Zeitraum Oktober 2018 bis Januar 2019. Sofern bei den Bildern kein anderes Datum angegeben ist, stellen diese somit den Stand zum Jahreswechsel 2018/2019 dar.***

1 Fahrradabstellanlagen an Rathäusern

1.1 Allendorf

Rathaus Allendorf: defekter Vorderradhalter, keine Anschlussmöglichkeit

1.2 Biebertal

Keine Bilder vorhanden

Bürgerhaus Biebertal: Vorderradhalter, keine Anschlussmöglichkeit

1.3 Buseck

Rathaus Buseck: Anlehnbügel mit Vorderradfixierung und Lackschoner

1.4 Fernwald

Rathaus Fernwald: Vorderradhalter ohne Anschlussmöglichkeit

1.5 Grünberg

Rathaus Grünberg: Anlehnbügel ohne Vorderradfixierung

1.6 Heuchelheim

Rathaus Heuchelheim: Vorderradhalter, keine Anschlussmöglichkeit

Rathaus Heuchelheim: Vorderradhalter, keine Anschlussmöglichkeit, Überdachung

1.7 Hungen

Rathaus Hungen: Kombination aus Anlehnbügel und Vorderradfixierung

1.8 Langgöns

Rathaus Langgöns: Anlehnbügel ohne Vorderradfixierung, Überdachung

1.9 Laubach

Rathaus Laubach: keine Abstellanlagen vorgefunden

1.10 Lich

Rathaus Lich: Vorderradhalter, keine Anschlussmöglichkeit

Rathaus Lich: Vorderradhalter, keine Anschlussmöglichkeit

1.11 Linden

Rathaus Linden: Vorderradhalter, keine Anschlussmöglichkeit

Rathaus Linden: Vorderradhalter, keine Anschlussmöglichkeit

1.12 Lollar

Rathaus Lollar: Anlehnbügel mit Vorderradfixierung und Lackschoner

1.13 Pohlheim

Rathaus Pohlheim: Anlehnbügel ohne Vorderradfixierung

1.14 Rabenau

Rathaus Rabenau: Vorderradhalter, keine Anschlussmöglichkeit

1.15 Reiskirchen

Rathaus Reiskirchen: Vorderradhalter, keine Anschlussmöglichkeit

Rathaus Reiskirchen: Vorderradhalter, keine Anschlussmöglichkeit

1.16 Staufenberg

Rathaus Staufenberg: Vorderradhalter, keine Anschlussmöglichkeit

1.17 Wettenberg

Rathaus Wettenberg: Vorderradhalter, keine Anschlussmöglichkeit

2 Fahrradabstellanlagen an ÖPNV-Umsteigepunkten

Die vorhandenen Fahrradabstellanlagen sind hier nach den Bahnstrecken sortiert aufgelistet, und dort jeweils in einer Richtung betrachtet (nicht alphabetisch nach Kommunen sortiert).

2.1 Main-Weser-Bahn

Die an der Main-Weser-Bahn (Kassel - Gießen - Frankfurt) gelegenen Haltepunkte und Bahnhöfe im Kreisgebiet sind nachfolgend von Norden nach Süden aufgeführt.

2.1.1 Haltepunkt Friedelhausen

Haltepunkt Friedelhausen: Anlehnbügel mit Vorderradfixierung

2.1.2 Bahnhof Lollar

Bahnhof Lollar: keine Anlagen vorhanden (ggf. baustellenbedingt)

2.1.3 Haltepunkt Gießen-Oswaldsgarten

Haltepunkt Gießen-Oswaldsgarten, Westseite: Anlehnbügel ohne Vorderradfixierung (März 2020)

Haltepunkt Gießen-Oswaldsgarten, Ostseite: Anlehnbügel ohne Vorderradfixierung, Überdachung (März 2020)

2.1.4 Bahnhof Gießen

Bahnhof Gießen, Ostseite (Alter Wetzlarer Weg): Anlehnbügel mit Vorderradfixierung, Lackschoner, teilweise Überdachung (März 2020)

Bahnhof Gießen, Vorplatz (Bahnhofstraße): Anlehnbügel mit Vorderradfixierung, Lackschoner, Überdachung (März 2020)

Bahnhof Gießen, Vorplatz (Bahnhofstraße): Anlehnbügel mit Vorderradfixierung, Lackschoner (März 2020)

Bahnhof Gießen, Bahnsteig zwischen Gleis 1 und 11: Fahrradboxen (März 2020)

Bahnhof Gießen, Westseite (Lahnstraße): Anlehnbügel mit Vorderradfixierung, Lackschoner, Überdachung (März 2020)

2.1.5 Bahnhof Großen-Linden

Bahnhof Großen-Linden, Ostseite: Anlehnbügel mit Vorderradfixierung, Überdachung, Fahrradboxen

Bahnhof Großen-Linden, Westseite: Fahrradboxen

2.1.6 Bahnhof Lang-Göns

Bahnhof Lang-Göns, Westseite: Anlehnbügel mit Vorderradfixierung, Überdachung

2.2 Vogelsbergbahn

Die an der Vogelsbergbahn (Gießen - Fulda) gelegenen Haltepunkte und Bahnhöfe im Kreisgebiet sind nachfolgend von Westen nach Osten aufgeführt.

2.2.1 Haltepunkt Gießen-Licher Straße

Haltepunkt Gießen-Licher Straße: Anlehnbügel mit Vorderradfixierung, Überdachung (März 2020)

2.2.2 Bahnhof Großen-Buseck

Bahnhof Großen-Buseck: Anlehnbügel, keine optimale Anschlussmöglichkeit, Überdachung

2.2.3 Bahnhof Reiskirchen

Bahnhof Reiskirchen: Anlehnbügel mit Vorderradfixierung und Lackschoner, Überdachung

2.2.4 Haltepunkt Saasen

Haltepunkt Saasen: Anlehnbügel mit Fixierung, Überdachung

2.2.5 Haltepunkt Göbelnrod

Haltepunkt Göbelnrod: Anlehnbügel mit Vorderradfixierung, Überdachung (Mai 2020)

2.2.6 Bahnhof Grünberg

Bahnhof Grünberg: Anlehnbügel mit Vorderradfixierung, Überdachung

2.2.7 Haltepunkt Lehnheim

Haltepunkt Lehnheim: Anlehnbügel mit Vorderradfixierung, Überdachung (Mai 2020)

2.3 Lahn-Kinzig-Bahn

Die an der Lahn-Kinzig-Bahn (Gießen - Gelnhausen) gelegenen Haltepunkte und Bahnhöfe im Kreisgebiet sind nachfolgend von Westen nach Osten aufgeführt.

2.3.1 Haltepunkt Gießen-Erdkauter Weg

Haltepunkt Gießen-Erdkauter Weg: Anlehnbügel ohne Vorderradfixierung, Überdachung (März 2020)

2.3.2 Haltepunkt Watzenborn-Steinberg

Haltepunkt Watzenborn-Steinberg: Anlehnbügel ohne Vorderradfixierung, Überdachung

2.3.3 Haltepunkt Garbenteich

Haltepunkt Garbenteich: Anlehnbügel ohne Vorderradfixierung, Überdachung; nur über Treppe erreichbar!

2.3.4 Bahnhof Lich

Bahnhof Lich: schmaler Anlehnbügel mit Vorderradfixierung, Überdachung

2.3.5 Haltepunkt Lich-Langsdorf

Haltepunkt Lich-Langsdorf: keine Anlagen vorhanden

2.3.6 Bahnhof Hungen

Bahnhof Hungen: Anlehnbügel mit Vorderradfixierung, Überdachung

2.3.7 Haltepunkt Trais-Horloff

(Bilder fehlen)

3 Fahrradabstellanlagen an Pendlerparkplätzen

3.1 P & R-Parkplatz Fernwald-Steinbach

Parkplatz Fernwald: Anlehnbügel mit Vorderradfixierung, Überdachung (März 2020)

4 Fahrradabstellanlagen an Schulen

Die Schulen, an denen zum Aufnahmezeitpunkt (Oktober 2018 – Januar 2019) Fahrradabstellanlagen vorhanden waren, sind nachfolgend bildlich dokumentiert. Schulen, die im Zuge der Bestandsaufnahme ebenfalls besucht wurden, die aber keine Fahrradabstellmöglichkeiten aufweisen, sind der Vollständigkeit halber nur textlich aufgeführt.

4.1 Allendorf

Gesamtschule Lumdatal: Anlehnbügel mit Vorderradfixierung

Keine Abstellmöglichkeiten: Grundschule am Eulenturm

4.2 Biebertal

Georg-Kerschensteiner-Schule: Vorderradhalter, keine Anschlussmöglichkeit; durch Mülltonnen und parkende Autos meist nicht nutzbar

Grundschule Biebertal: Anlehnbügel mit Vorderradfixierung

Grundschule am Keltentor, Fellingshausen: Vorderradhalter, keine Anschlussmöglichkeit

4.3 Buseck

Gesamtschule Busecker Tal: Anlehnbügel mit Vorderradfixierung, Lackschoner

<u>Keine Abstellmöglichkeiten:</u> Goetheschule Großen-Buseck, Grundschule Beuern, Hofburgschule Alten-Buseck

4.4 Fernwald

Grundschule Steinbach: Vorderradhalterung ohne Anschlussmöglichkeit (kein Bild)

Keine Abstellmöglichkeiten: Grundschule Annerod

4.5 Grünberg

Gallusschule Grünberg: Vorderradhalterung ohne Anschlussmöglichkeit (kein Bild), stark beschädigt

Grundschule Sonnenberg: Vorderradhalterung ohne Anschlussmöglichkeit

Theo-Koch-Schule: Vorderradhalterung ohne Anschlussmöglichkeit, teilweise stark beschädigt; zusätzlich noch Anlehnbügel ohne Vorderradfixierung (kein Bild)

Keine Abstellmöglichkeiten: Schule am Diebsturm

4.6 Heuchelheim

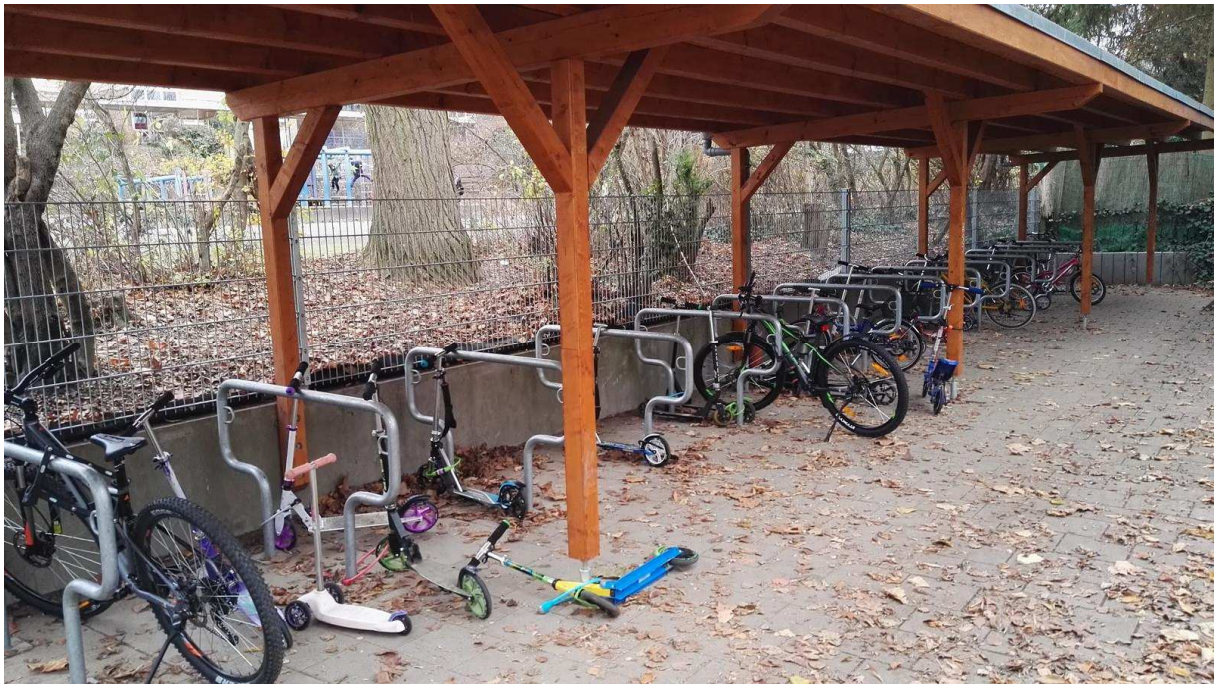

Wilhelm-Leuschner-Schule: Anlehnbügel ohne Vorderradfixierung, Überdachung

4.7 Hungen

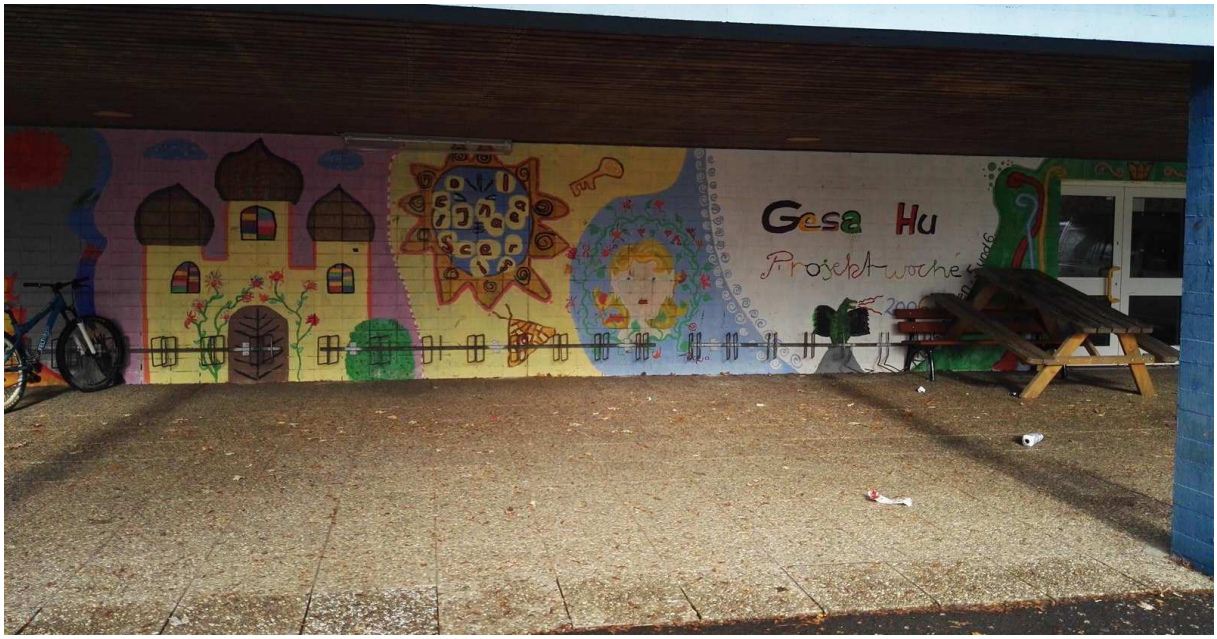

Gesamtschule Hungen: Vorderradhalterung ohne Anschlussmöglichkeit, Überdachung

Mittelpunktgrundschule Hungen: Vorderradhalterung ohne Anschlussmöglichkeit

Keine Abstellmöglichkeiten: Grundschule Inheiden, Jenaplanschule Obbornhofen, Willi-Ziegler-Schule Villingen

4.8 Langgöns

Grundschule Lang-Göns: Vorderradhalterung ohne Anschlussmöglichkeit

Kleeblattgrundschule Oberkleen: Anlehnbügel mit Vorderradfixierung, Lackschoner

4.9 Laubach

Friedrich-Magnus-Gesamtschule: Vorderradhalterung ohne Anschlussmöglichkeit, Überdachung

Grundschule Freienseen: Vorderradhalterung ohne Anschlussmöglichkeit

<u>Keine Abstellmöglichkeiten:</u> Laubach-Kolleg, Theodor-Heuss-Schule

4.10 Lich

Anna-Freud-Schule: Vorderradhalterung ohne Anschlussmöglichkeit, Überdachung

Dietrich-Bonhoeffer-Schule: Anlehnbügel mit Vorderradfixierung, Lackschoner

Erich-Kästner-Schule: Anlehnbügel ohne Vorderradfixierung

<u>Fehlende Abstellanlagen:</u> Grundschule Langsdorf

4.11 Linden

Anne-Frank-Schule: Vorderradhalterung ohne Anschlussmöglichkeit, „historische“ überdachte Fahrradständer mit schräg nach oben abgestellten Rädern

Burgschule Großen-Linden: Vorderradhalterung ohne Anschlussmöglichkeit

Wiesengrundschule Leihgestern: Anlehnbügel ohne Vorderradfixierung

4.12 Lollar

Clemens-Brentano-Europaschule: Vorderradhalterung ohne Anschlussmöglichkeit

Fehlende Abstellanlagen: Bunte Schule Lollar, Salzbödetal-Schule Salzböden

4.13 Pohlheim

Adolf-Reichwein-Schule Watzenborn-Steinberg: Vorderradhalterung ohne Anschlussmöglichkeit

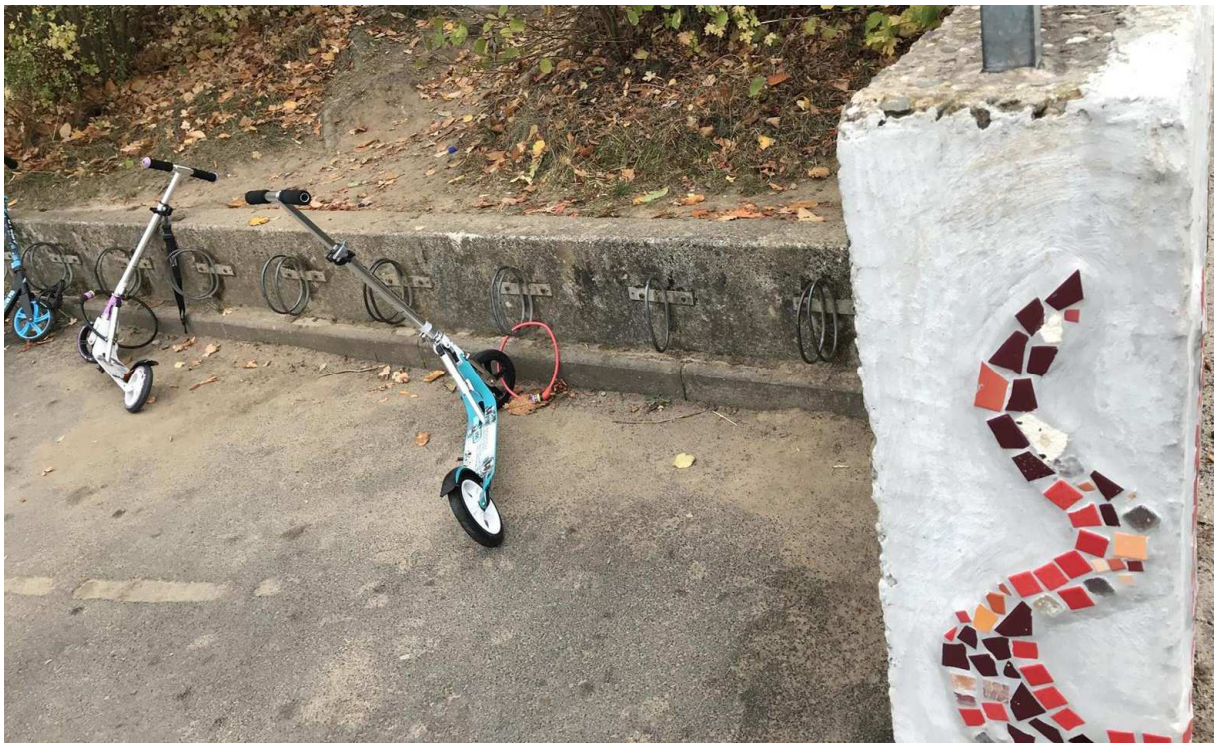

Limesschule Watzenborn-Steinberg: Vorderradhalterung ohne Anschlussmöglichkeit

Lückebachschule Garbenteich: Vorderradhalterung ohne Anschlussmöglichkeit

Fehlende Abstellanlagen: Grundschule Hausen, Regenbogenschule Holzheim

4.14 Rabenau

Fehlende Abstellanlagen: Rabenschule Londorf, Grundschule Rüddingshausen

4.15 Reiskirchen

Grundschule Ettingshausen: Anlehnbügel mit Vorderradfixierung, Lackschoner

Fehlende Abstellanlagen: Kirschbergschule Reiskirchen

4.16 Staufenberg

Fehlende Abstellanlagen: Goetheschule Staufenberg, Lindenhofschule Mainzlar, Schule am Edelgarten Treis, Waldschule Daubringen

4.17 Wettenberg

Gesamtschule Gleiberger Land, Launsbach: Vorderradhalter ohne Anschlussmöglichkeit

Grundschule Launsbach: Vorderradhalter ohne Anschlussmöglichkeit

Grundschule Wißmar: Vorderradhalter ohne Anschlussmöglichkeit

Grundschule Krofdorf-Gleiberg: Vorderradhalter ohne Anschlussmöglichkeit, Überdachung (kein Bild)

aufgestellt:

Gießen, im Mai 2021, Sven Ackermann

Q:\5500\Planung\DATEN\5500 Projektbericht\202104 Endfassung\Anlage 4 Fahrradabstellanlagen\20210510_5500_Anhang 4_Fotodoku Abstellanlagen.docx